

ORARIO SCOLASTICO

VALIDITÀ: dal 13 al 17 maggio 2024

| DATA | ORA | DOCENTE | MATERIA | AULA | DOCENTE | MATERIA | AULA | DOCENTE | MATERIA | AULA | DOCENTE | MATERIA | AULA | DOCENTE | MATERIA | AULA | DOCENTE | MATERIA | AULA | DOCENTE | MATERIA | AULA | DOCENTE | MATERIA | AULA | DOCENTE | MATERIA | AULA | |
|------------------------|---------------|------------|-------------------|------|-----------|-----------------|--------|--------------|---------------------|------|-----------|--------------------|----------------|-----------|--------------------|----------------|--------------|--------------------|------|--------------|--------------------|------|-----------|-----------------|------|--------------|--------------------|------|--|
| LUNEDI 13 maggio | 08:00 - 09:00 | FERRETTO | LAB EL | E1 | | | | BELLIARDO | Comunicazione | 9 | GALLIANO | Lingua Inglese | 2 | SIMETI | Lingua Italiana | 8 | GALLIANO | Lingua Inglese | 2 | | | | | | | | | | |
| | 09:00 - 10:00 | FERRETTO | LAB EL | E1 | GALLIANO | Lingua Inglese | 1 | BUONCUORE | Org. Aziend. CRM | 9 | SEREGNI | Lingua Italiana | 2 | SIMETI | Lingua Italiana | 8 | SEREGNI | Lingua Italiana | 2 | CICALESE | LAB EL | IAS | | | | FAMLONGA | FOTOEL | A | |
| | 10:00 - 11:00 | CICALESE | PROG EL | IAS | DE MARIA | INF PRO | 7 | BUONCUORE | Org. Aziend. CRM | 9 | SEREGNI | Lingua Italiana | 2 | FAMLONGA | RIP MON | Mac | SEREGNI | Lingua Italiana | 2 | SIMETI | Lingua Italiana | 3 | GALLIANO | Lingua Inglese | 8 | SIMETI | Lingua Italiana | 3 | |
| | 11:00 - 12:00 | CICALESE | PROG EL | IAS | DE MARIA | INF PRO | 7 | MANZONI | COM VIS | A | BUONCUORE | Scienze | 2 | FAMLONGA | RIP MON | Mac | BUONCUORE | Scienze | 2 | SIMETI | Lingua Italiana | 3 | GALLIANO | Lingua Inglese | 8 | SIMETI | Lingua Italiana | 3 | |
| | 12:00 - 13:00 | GALLIANO | Lingua Inglese | 9 | FAMLONGA | FOTOEL | A | GALLIANO | Lingua Inglese | 9 | CICALESE | LAR TEC | IAS | | | | BUONCUORE | Contabilità | 2 | SIMETI | Storia e Geografia | 3 | SEREGNI | Etica | 8 | SIMETI | Storia e Geografia | 3 | |
| | 13:00 - 14:00 | GALLIANO | Lingua Inglese | 9 | FAMLONGA | FOTOEL | A | GALLIANO | Lingua Inglese | 9 | | | | | | | BUONCUORE | Contabilità | 2 | | | | | | | | | | |
| | 14:00 - 15:00 | | | | | | | | | | | | | | | | | | | | | | | | | | | | |
| | 15:00 - 16:00 | | | | | | | | | | | | | | | | | | | | | | | | | | | | |
| 16:00 - 17:00 | | | | | | | | | | | | | | | | | | | | | | | | | | | | | |
| 17:00 - 18:00 | | | | | | | | | | | | | | | | | | | | | | | | | | | | | |
| MARTEDI 14 maggio | 08:00 - 09:00 | CICALESE | PROG EL | IAS | GALLIANO | Lingua Inglese | 1 | BROGIOLI | Lingua Tedesca | 3 | FERRETTO | LAB EL 1 | E12 | SIMETI | Storia e Geografia | 9 | MASTROMATTEO | DIG MAR | A | | | | | | | | | | |
| | 09:00 - 10:00 | CICALESE | Misure | IAS | FAMLONGA | RIP MON | Mac | BROGIOLI | Lingua Tedesca | 3 | FERRETTO | LAB EL 1 | E12 | SIMETI | Lingua Italiana | 9 | BUONCUORE | Org. Aziend. CRM | 5 | GALLIANO | Lingua Inglese | 10 | DE MARIA | INF-WEB | 7 | GALLIANO | Lingua Inglese | 10 | |
| | 10:00 - 11:00 | CICALESE | EL TEC | IAS | MOLTENI | Matematica | 1 | MASTROMATTEO | Contabilità | 3 | BELLIARDO | SIC AMB | 8 | | | | BUONCUORE | Org. Aziend. CRM | 5 | GALLIANO | Lingua Inglese | 10 | | | | GALLIANO | Lingua Inglese | 10 | |
| | 11:00 - 12:00 | CICALESE | EL TEC | IAS | MOLTENI | Matematica | 1 | MASTROMATTEO | Contabilità | 3 | BROGIOLI | ECO-DIR | 8 | | | | BROGIOLI | ECO-DIR | 8 | SIMETI | Lingua Italiana | 10 | | | | SIMETI | Lingua Italiana | 10 | |
| | 12:00 - 13:00 | MOLTENI | Scienze | 1 | MANZONI | PROG VID | 7 | MOLTENI | Scienze | 1 | GALLIANO | Lingua Inglese | 8 | | | | GALLIANO | Lingua Inglese | 8 | MASTROMATTEO | ORG AZ | 10 | | | | BROGIOLI | Lingua Tedesca | 5 | |
| | 13:00 - 14:00 | GALLIANO | Lingua Inglese | 1 | MANZONI | PROG VID | 7 | GALLIANO | Lingua Inglese | 1 | CICALESE | LAR TEC | IAS | FAMLONGA | FOTOEL | A | | | | MASTROMATTEO | ORG AZ | 10 | SIMETI | Lingua Italiana | 3 | BROGIOLI | Lingua Tedesca | 5 | |
| | 14:00 - 15:00 | | | | | | | | | | | | | | | | | | | | | | | | | | | | |
| | 15:00 - 16:00 | | | | | FAMLONGA | FOTOEL | A | | | | CICALESE | INF SPEC (PLC) | IAS | GALLIANO | Lingua Inglese | 9 | | | | | | | | | | | | |
| 16:00 - 17:00 | | | | | FAMLONGA | FOTOEL | A | | | | CICALESE | INF SPEC (PLC) | IAS | GALLIANO | Lingua Inglese | 9 | | | | | | | | | | | | | |
| 17:00 - 18:00 | | | | | | | | | | | | | | | | | | | | | | | | | | | | | |
| MERCOLEDI 15 aprile | 08:00 - 09:00 | MOLTENI | Matematica | 8 | CARACCA | EL AUD | 7 | MOLTENI | Matematica | 8 | FERRETTO | CAD | IAS | | | | DE MARIA | INF-WEB | A | BROGIOLI | Economia | 1 | SIMETI | Lingua Italiana | 3 | BROGIOLI | Economia | 1 | |
| | 09:00 - 10:00 | MOLTENI | Matematica | 8 | CARACCA | EL AUD | 7 | MOLTENI | Matematica | 8 | FERRETTO | CAD | IAS | GALLIANO | Lingua Inglese | 9 | DE MARIA | INF-WEB | A | BROGIOLI | Diritto | 1 | SIMETI | Lingua Italiana | 3 | BROGIOLI | Diritto | 1 | |
| | 10:00 - 11:00 | FERRETTO | LAB EL | E1 | MOLTENI | Matematica | 1 | FAMLONGA | EL SCEN | 8 | SIMETI | Storia e Geografia | 2 | GALLIANO | Lingua Inglese | 9 | SIMETI | Storia e Geografia | 2 | CICALESE | INF SPEC (PLC) | IAS | BROGIOLI | Diritto | 3 | BUONCUORE | Contabilità | 10 | |
| | 11:00 - 12:00 | FERRETTO | LAB EL | E1 | MOLTENI | Matematica | 1 | FAMLONGA | EL SCEN | 8 | SIMETI | Storia e Geografia | 2 | CARACCA | EL AUD | 7 | SIMETI | Storia e Geografia | 2 | CICALESE | INF SPEC (PLC) | IAS | BROGIOLI | Diritto | 3 | BUONCUORE | Contabilità | 10 | |
| | 12:00 - 13:00 | SEREGNI | Etica | 8 | FAMLONGA | RIP MON | Mac | SEREGNI | Etica | 8 | | | | SIMETI | Storia e Geografia | 9 | | | | CICALESE | PROG EL | IAS | BROGIOLI | Economia | 3 | DE MARIA | INF-WEB | A | |
| | 13:00 - 14:00 | SEREGNI | Etica | 8 | FAMLONGA | RIP MON | Mac | SEREGNI | Etica | 8 | | | | SIMETI | Storia e Geografia | 9 | | | | CICALESE | PROG EL | IAS | | | | | | | |
| | 14:00 - 15:00 | | | | | | | | | | | | | | | | | | | | | | | | | | | | |
| | 15:00 - 16:00 | | | | | | | | | | | | | | | | | | | | | | | | | | | | |
| 16:00 - 17:00 | | | | | | | | | | | | | | | | | | | | | | | | | | | | | |
| 17:00 - 18:00 | | | | | | | | | | | | | | | | | | | | | | | | | | | | | |
| GIOVEDI 16 aprile | 08:00 - 09:00 | DE MARIA | INF PRO | A | MOLTENI | Scienze | 8 | DE MARIA | INF PRO | A | CICALESE | LAB EL 2 | IAS | | | | BUONCUORE | Org. Aziend. CRM | 1 | ALBERTI | PESI/PAV | 9 | | | | | | | |
| | 09:00 - 10:00 | DE MARIA | INF PRO | A | MOLTENI | Scienze | 8 | DE MARIA | INF PRO | A | CICALESE | LAB EL 2 | IAS | BROGIOLI | ECO-DIR | 2 | BUONCUORE | Org. Aziend. CRM | 1 | ALBERTI | PESI/PAV | 9 | FAMLONGA | RIP MON | Mac | MASTROMATTEO | Comunicazione | 5 | |
| | 10:00 - 11:00 | BROGIOLI | ECO-DIR | 9 | BARBAGLIA | PROG GRAF | 8 | BROGIOLI | ECO-DIR | 9 | BUONCUORE | Matematica | 1 | MOLTENI | Matematica | 2 | BUONCUORE | Matematica | 1 | FERRETTO | CAD | IAS | FAMLONGA | RIP MON | Mac | MASTROMATTEO | DIG MAR | A | |
| | 11:00 - 12:00 | CICALESE | INF PLC | E12 | BARBAGLIA | PROG GRAF | 8 | FAMLONGA | EL SCEN | 5 | BUONCUORE | Matematica | 1 | MOLTENI | Matematica | 2 | BUONCUORE | Matematica | 1 | FERRETTO | CAD | IAS | DE MARIA | PUB WEB | 7 | MASTROMATTEO | DIG MAR | A | |
| | 12:00 - 13:00 | FERRETTO | LAB EL | E1 | DE MARIA | INF PRO | 7 | FAMLONGA | EL SCEN | 5 | | | | BARBAGLIA | PROG GRAF | 7 | BROGIOLI | Lingua Tedesca | 10 | MOLTENI | Matematica | 9 | LAVAGNINI | ALL SCEN | DecS | MOLTENI | Matematica | 9 | |
| | 13:00 - 14:00 | FERRETTO | LAB EL | E1 | | | | DE MARIA | Simulazione Impresa | Mac | | | | BARBAGLIA | PROG GRAF | 7 | BROGIOLI | Lingua Tedesca | 10 | MOLTENI | Matematica | 9 | LAVAGNINI | ALL SCEN | DecS | MOLTENI | Matematica | 9 | |
| | 14:00 - 15:00 | | | | | | | | | | | | | | | | | | | | | | | | | | | | |
| | 15:00 - 16:00 | | | | | | | | | | | | | | | | | | | | | | | | | | | | |
| 16:00 - 17:00 | | | | | | | | | | | | | | | | | | | | | | | | | | | | | |
| 17:00 - 18:00 | | | | | | | | | | | | | | | | | | | | | | | | | | | | | |
| VENERDI 17 maggio | 08:00 - 09:00 | FERRETTO | Disegno Elettrico | EL1 | MANZONI | COM VIS | 7 | MASTROMATTEO | DIG MAR | A | DE MARIA | INF PRO | Mac | | | | DE MARIA | INF PRO | Mac | CICALESE | LAB EL | IAS | | | | | | | |
| | 09:00 - 10:00 | FERRETTO | Disegno Elettrico | EL1 | MANZONI | COM VIS | 7 | MASTROMATTEO | DIG MAR | A | SEREGNI | Etica | 9 | FAMLONGA | RIP MON | Mac | SEREGNI | Etica | 9 | CICALESE | LAB EL | IAS | | | | | | | |
| | 10:00 - 11:00 | BERNASCONI | LAB ESP | 1 | SEREGNI | Lingua Italiana | 8 | BERNASCONI | LAB ESP | 1 | FERRETTO | EL TEC | E12 | FAMLONGA | RIP MON | Mac | BUONCUORE | LAR SCI | 9 | CICALESE | INF SPEC (PLC) | IAS | | | | | | | |
| | 11:00 - 12:00 | BERNASCONI | LAB ESP | 1 | SEREGNI | Lingua Italiana | 8 | BERNASCONI | LAB ESP | 1 | FERRETTO | EL TEC | E12 | DE MARIA | INF-WEB | Mac | FAMLONGA | EL SCEN | 9 | CICALESE | INF SPEC (PLC) | IAS | | | | | | | |
| | 12:00 - 13:00 | SEREGNI | Lingua Italiana | 1 | BARBAGLIA | PROG GRAF | 7 | SEREGNI | Lingua Italiana | 1 | | | | LAVAGNINI | LAB MOD | DecS | FAMLONGA | EL SCEN | 9 | MASTROMATTEO | ORG AZ | 5 | | | | | | | |
| | 13:00 - 14:00 | SEREGNI | Lingua Italiana | 1 | BARBAGLIA | PROG GRAF | 7 | SEREGNI | Lingua Italiana | 1 | | | | LAVAGNINI | LAB MOD | DecS | | | | | | | | | | | | | |
| | 14:00 - 15:00 | | | | | | | | | | | | | | | | | | | | | | | | | | | | |
| | 15:00 - 16:00 | | | | | | | | | | | | | | | | | | | | | | | | | | | | |
| 16:00 - 17:00 | | | | | | | | | | | | | | | | | | | | | | | | | | | | | |
| 17:00 - 18:00 | | | | | | | | | | | | | | | | | | | | | | | | | | | | | |

| |
|-----------------------------|
| Area di BASE |
| Area T.P. Settore ELETTRICO |
| Area T.P. Settore GRAFICO |
| Area T.P. Settore VENDITE |
| Area T.P. MULTISETTORE |

| | |
|--------------------------|------------------------------|
| 1 ^A ELETTRICO | Operatore elettrico - 1 anno |
| 2 ^A ELETTRICO | Operatore elettrico - 2 anno |
| 3 ^A ELETTRICO | Operatore elettrico - 3 anno |
| 4 ^A ELETTRICO | Tecnico elettrico - 4 anno |
| SETTORE ELETTRICO | |

| | |
|------------------------|--|
| 1 ^A GIM | Operatore Grafico ipermediale - 1 anno |
| 2 ^A GIM | Operatore Grafico ipermediale - 2 anno |
| 3 ^A GIM | Operatore Grafico ipermediale - 3 anno |
| 4 ^A GRAFICA | Tecnico Grafico - 4 anno |
| SETTORE GRAFICO | |



| | |
|------------------------|--------------------------------------|
| 1 ^A OVE | Operatore Vendite - 1 anno |
| 2 ^A OVE | Operatore Vendite - 2 anno |
| 3 ^A OVE | Operatore Vendite - 3 anno |
| 4 ^A VENDITE | Tecnico commerciale Vendite - 4 anno |
| SETTORE VENDITE | |

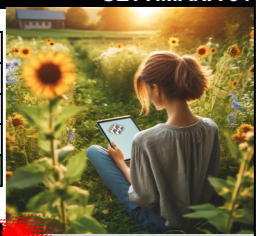

NOTE



14 maggio: Pod-CAST S1 - E1 La Castellini incontra Tony IPants 28 maggio 2024 FESTA DI FINE ANNO dopo le ore 14:00

